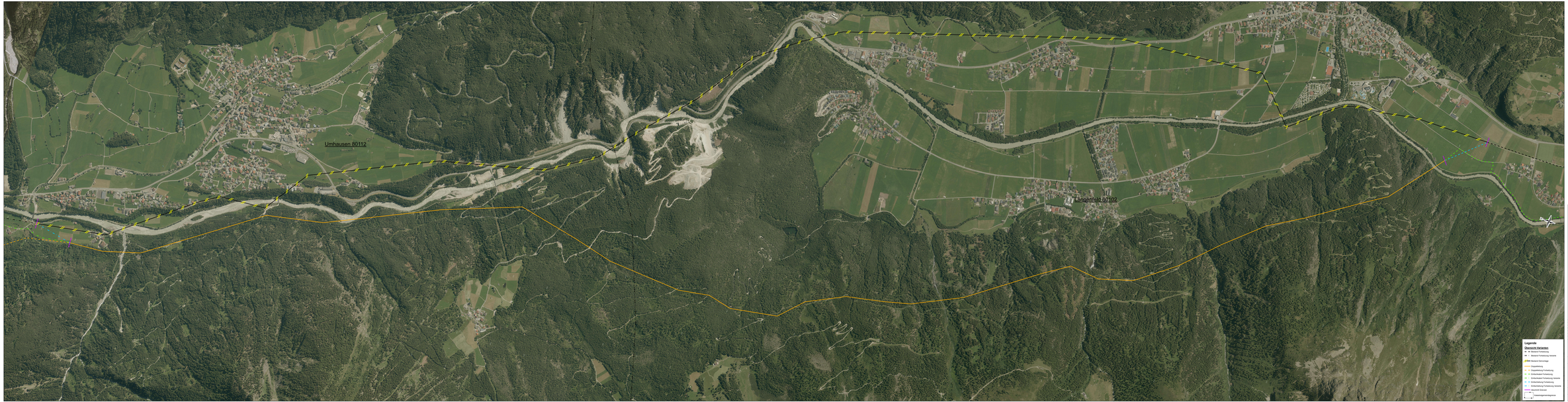

Projekt: 110kV-Leitung UW Ötztal - UW Sölden		TINETZ-Tiroler Netze Gmbh Bern_Kölbenpergerstr. 7 6600 Tirol www.tinetz.at	TINETZ
Spannungsebene: 110kV		Ein Unternehmen der TINNO-Gruppe	
Bezeichnung: Vorprüfungsverfahren		Projektierung / Konstruktion	
Unterbezeichnung: Übersicht Abschnitt 4 mit Orthofoto		Name	Datum	Sign.
Gesamtlänge: Doppelleitung		Gezeichnet: Hauskeuz Andreas	18.10.2021	
		Geprüft: Bodner Joachim	18.10.2021	
Bearbeitungsnummer: 21380	Maßstab: 1:5.000 Fortsetzungsnummer:	Name geprüft:		