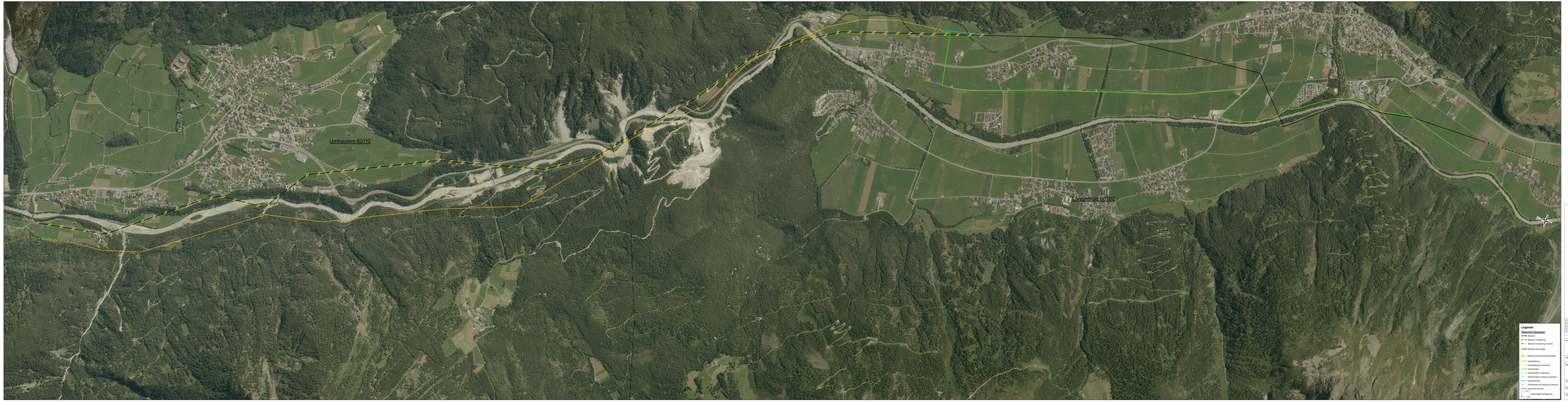

A			
B			
C			
D			
E			
F			
	Datum	Änderungen/Überprüfungen	Sign.

Projekt: 110kV-Leitung UW Ötztal - UW Sölden	TINETZ-Tirolnetz Netze Gesmbh Bereich Anlagenprojekte 220 / 6000 Thaur Innsbrucker Straße 37 Ein Unternehmen der TIWAG-Gruppe TINETZ
Spannungsebene: 110kV	
Bearbeitung: Vorprüfungsverfahren	Projektierung / Konstruktion
Unterlagenbezeichnung: Übersicht Abschnitt 4 mit Orthofoto	Gezeichnet: Name: Datum: Sign.: Hausmann Andreas 18.10.2021
Gesetzlichgrund: Variante Kabel	Geprüft: Bodner Joachim 18.10.2021
Massstab: 1:5.000 Blattformat: A0	Nach gesetzt
Dokumentnummer: 21379	