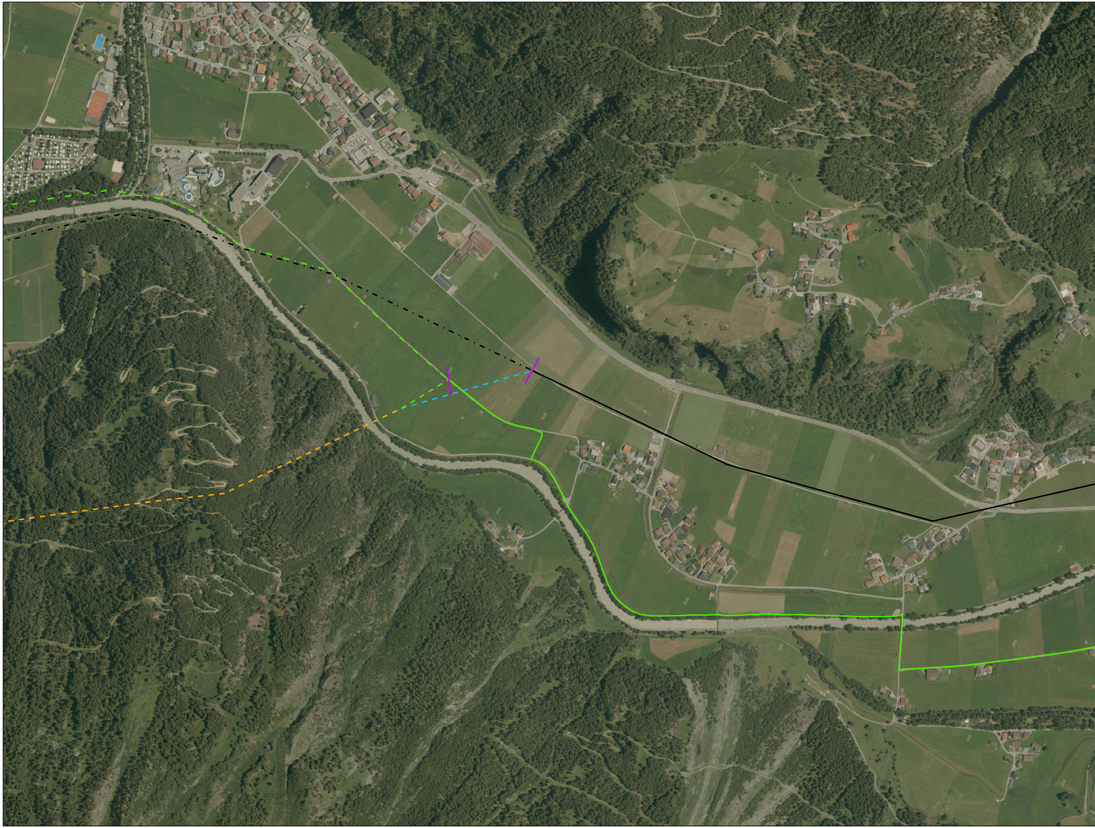

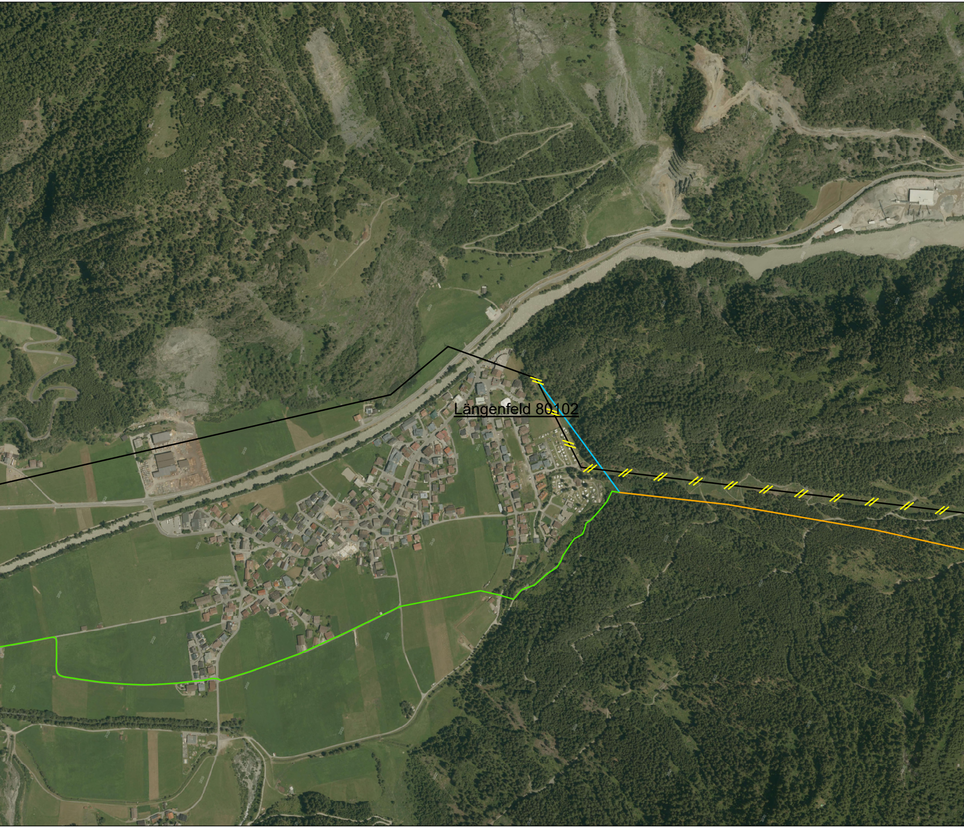

Längenfeld 80102

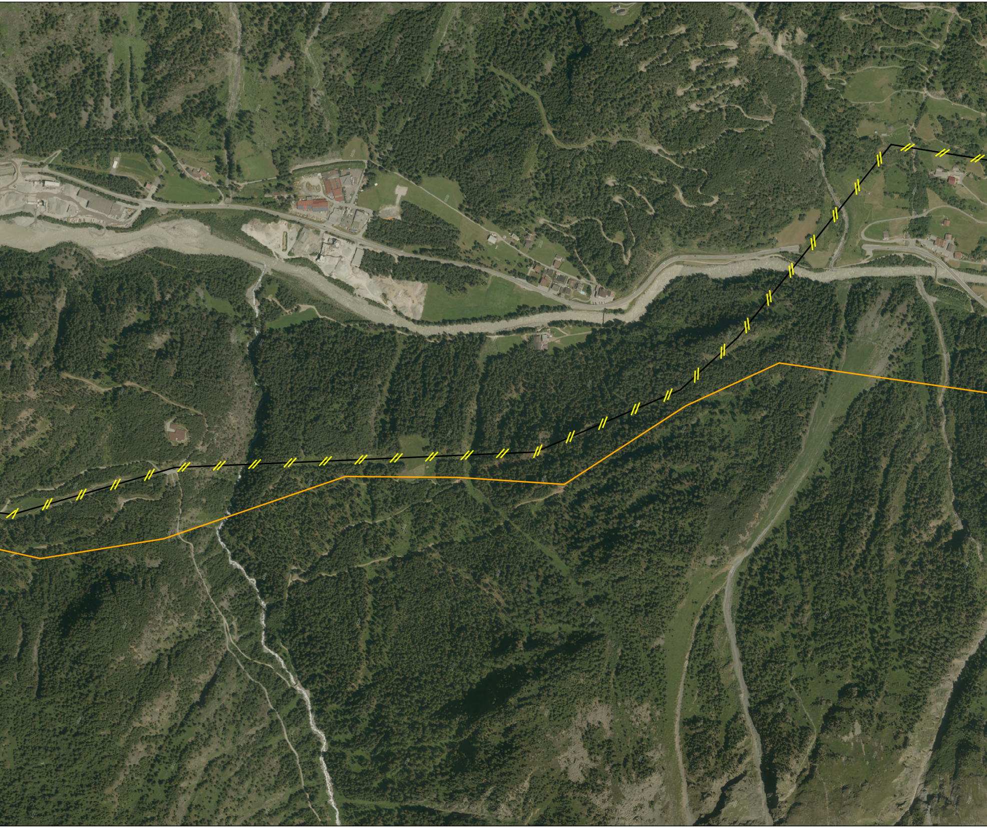

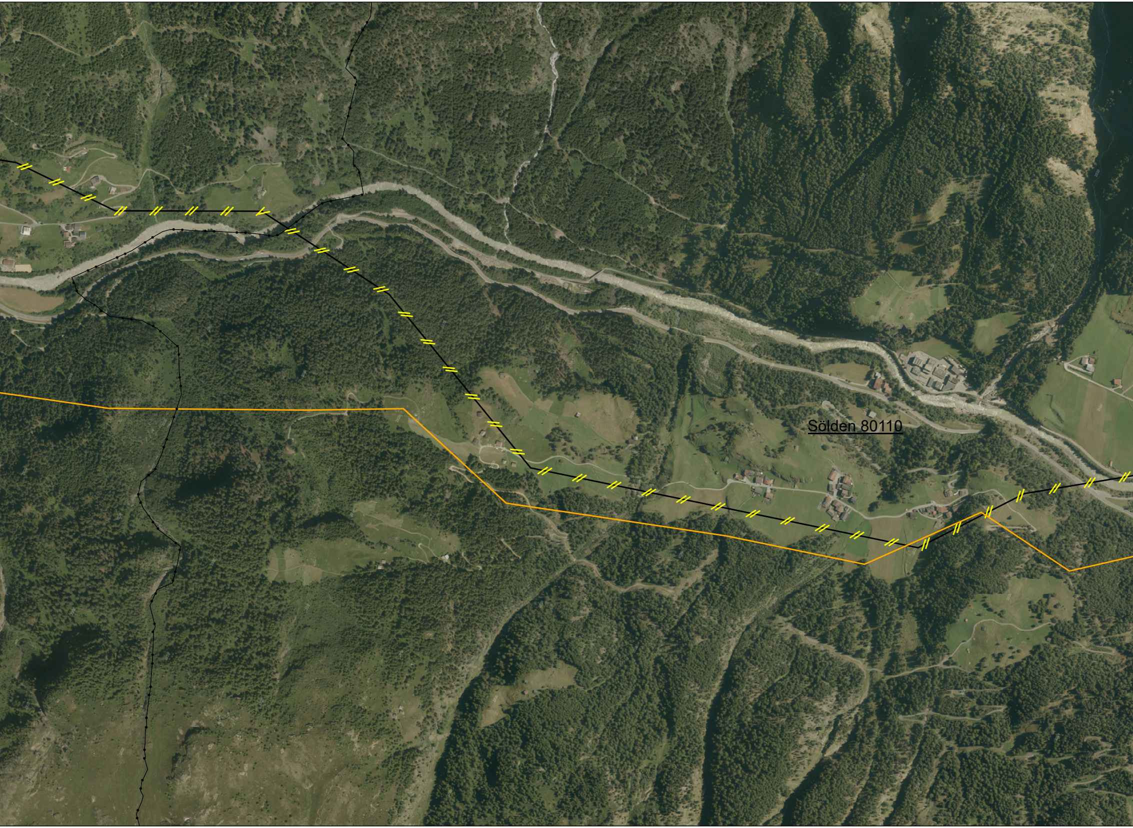
Sölden 80110

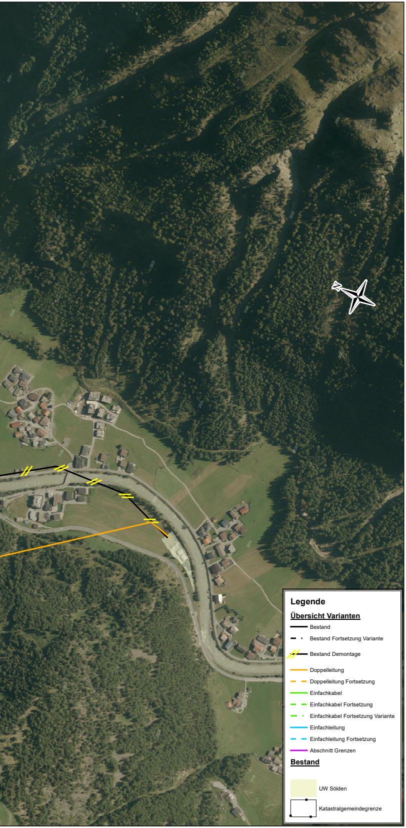
Legende
Übersicht Varianten
Bestand
Bestand Fortsetzung Variante
Bestand Demontage
Doppelleitung
Doppelleitung Fortsetzung
Einfachkabel
Einfachkabel Fortsetzung
Einfachkabel Fortsetzung Variante
Einfachleitung
Einfachleitung Fortsetzung
Abschnitt Grenzen
Bestand
UW Sölden
Katastralgemeindegrenze

		Datum	Konstrukteur/Sachbearbeiter	Sign.
e				
d				
c				
b				
a				

Projekt:
110kV-Leitung
UW Ötztal - UW Sölden

Spannungsebene: 110kV

Benennung: Vorprüfungsverfahren

TINETZ-Tiroler Netze GmbH
Bert_Köllensperger-Str. 7
6065 Thaur
www.tinetz.at

Ein Unternehmen der
TIWAG-Gruppe

TINETZ

Projektierung / Konstruktion

Unterbenennung: Übersicht Abschnitt 5 mit Orthofoto

Darstellungsart: Doppelfreileitung und Kabel

Zeichnungsnummer: **21381**

Maßstab: 1:5.000

Netzmaßnahme:

	Name	Datum	Sign.
Gezeichnet:	Hauswurz Andreas	18.10.2021	
Geprüft:	Bodner Joachim	18.10.2021	
Norm geprüft:			